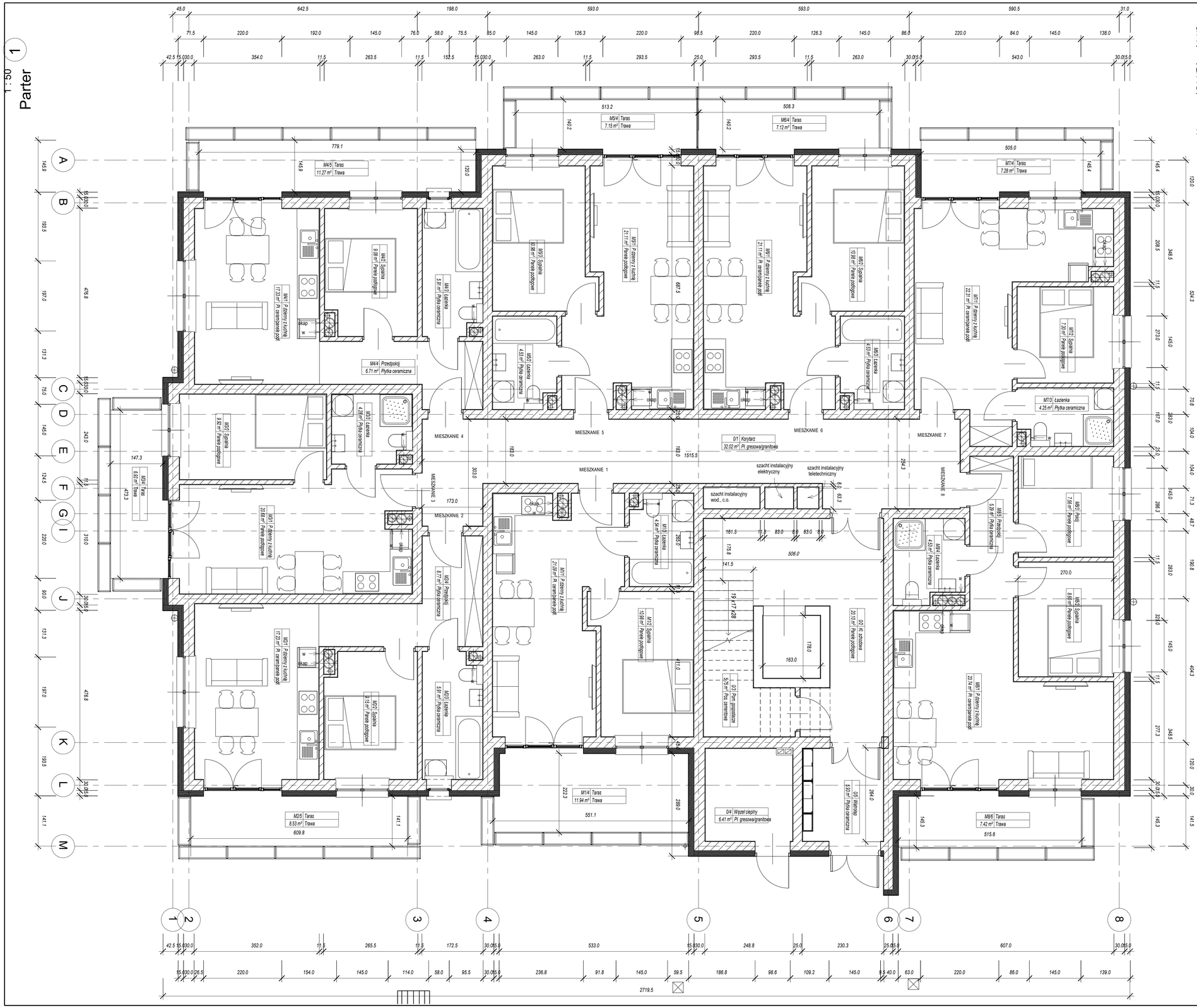

ODDYMIANIE:
- powierzchnia klatki schodowej 37m²
- powierzchnia czynna klap oddymiajacych 1,85m²
  - dobrano 2 klapy E 100/140 bez owiewek i kierownicy o wysokości podstwiy min. H=500mm o powiechni czynnej A_{cz}=0,98m²x2sz=1,96m²
  - należy wykonać 1 klapę oddymiajacą z funkcją wyłazu

NAPOWIETRZANIE
- powierzchnia geometryczna klap oddymiajacych 2,8m²
- wymagana powierzchnia geometryczna otworów napowietrzających 3,64m²
  - napowietrzanie realizowane będzie poprzez drzwi wejściowe do klatki schodowej i wiatrołapu wyposażone w samozamykacz z siłownikiem np. firmy GEZ/Eraz wyposażone w zamek elektromotoryczny GEZE IQ Lock EL albo elektrozaczep 331 i okna na klatce schodowej 1,5x1,5m wyposażone w siłownik
- powierzchnia otworów napowietrzających 0,9mx2,1m+ 1,34mx1,34m=3,68m²

Mieszkanie M1

Numer	Nazwa	Powierzchnia
M1/1	P.dzienny z kuchnią	21.09 m²
M1/2	Sypialnia	10.98 m²
M1/3	Łazienka	4.54 m²
M1/4	Taras	11.94 m²
		48.54 m²

Mieszkanie M2

Numer	Nazwa	Powierzchnia
M2/1	P.dzienny z kuchnią	17.23 m²
M2/2	Sypialnia	9.15 m²
M2/3	Łazienka	5.91 m²
M2/4	Przedpokój	8.77 m²
M2/5	Taras	8.53 m²
		49.59 m²

Mieszkanie M3

Numer	Nazwa	Powierzchnia
M3/1	P.dzienny z kuchnią	20.68 m²
M3/2	Sypialnia	9.92 m²
M3/3	Łazienka	4.28 m²
M3/4	Taras	6.92 m²
		41.79 m²

Mieszkanie M4

Numer	Nazwa	Powierzchnia
M4/1	P.dzienny z kuchnią	17.33 m²
M4/2	Sypialnia	9.08 m²
M4/3	Łazienka	5.91 m²
M4/4	Przedpokój	6.71 m²
M4/5	Taras	11.27 m²
		50.30 m²

Mieszkanie M5

Numer	Nazwa	Powierzchnia
M5/1	P.dzienny z kuchnią	21.11 m²
M5/2	Łazienka	4.53 m²
M5/3	Sypialnia	10.98 m²
M5/4	Taras	7.15 m²
		43.77 m²

Mieszkanie M6

Numer	Nazwa	Powierzchnia
M6/1	P.dzienny z kuchnią	21.11 m²
M6/2	Sypialnia	10.98 m²
M6/3	Łazienka	4.53 m²
M6/4	Taras	7.12 m²
		43.74 m²

Mieszkanie M7

Numer	Nazwa	Powierzchnia
M7/1	P.dzienny z kuchnią	22.31 m²
M7/2	Sypialnia	7.30 m²
M7/3	Łazienka	4.25 m²
M7/4	Taras	7.28 m²
		41.14 m²

Mieszkanie M8

Numer	Nazwa	Powierzchnia
M8/1	P.dzienny z kuchnią	23.74 m²
M8/2	Sypialnia	8.60 m²
M8/3	Pokój	7.56 m²
M8/4	Łazienka	4.53 m²
M8/5	Przedpokój	5.29 m²
M8/6	Taras	7.42 m²
		57.14 m²

Parter części wspólne

Numer	Nazwa	Powierzchnia
0/1	Korytarz	32.02 m²
0/2	Kl. schodowa	20.10 m²
0/3	Pom. gospodacze	5.75 m²
0/4	Węzeł cieplny	6.41 m²
0/5	Wiatrołap	5.93 m²
		70.21 m²

BUDOTECH Jacek Koteluk
projektowanie, kosztorysowanie, nadzór budowlany
47-100 Kalinowice ul. Stara Poczta 9
tel. kom. 510190650, e-mail: biuro@budotech.pl
BIURO PROJEKTÓW:
45-407 Opole ul. Jesionowa 15/2

projekt:
PROJEKT BUDOWLANY BUDYNKU MIESZKALNEGO WIELORODZINNEGO

temat:
RZUT PARTERU

obiekt:
BUDYNEK BIUROWY
KATEGORIA OBIEKTU XIII

lokalizacja:
OPOLE UL. KRAPKOWICKA
DZ. NR 42/9 A.M. 38 OBRĘB
0128 SZCZEPANOWICE

projektował:
mgr inż. arch. Wiesław Przywieczerski
specjalność architektoniczna
nr upr. 7/82/Op

sprawdził:
mgr inż. arch. Hubert Boryka
specjalność architektoniczna
nr upr. OKK/UpB/03/06

faza projektu:
PROJEKT BUDOWLANY

opracował:
inż. Jacek Koteluk

branża:
ARCHITEKTURA

inwestor:
IWONA WÓJCICKA
46-053 CHRZĄSTOWICE
UL. OLIMPIJCZYKÓW

data: 03-2019

nr rysunku: A-1

skala: 1 : 50